

PROGRAMME JUILLET. AOÛT — GOUERE. EOST 2024

GRATUIT. TOUT PUBLIC — DIGOUST. AN HOLL

ACTIVITÉS NUMÉRIQUES ABADENNOÙ NIVEREL



DEGEMER — DESKIÑ — KAOZEAL

VILLE DE  QUIMPER



LES RENDEZ-VOUS DU JEUDI EMGAVIOÙ AR YAOU

Retrouvez ces rendez-vous à la rentrée.

ÉVALUEZ VOTRE NIVEAU — PRIZIAÑ HO LIVE

DÉBUTANT NIV. 1

ORDINATEUR

Je sais allumer un ordinateur,
je sais me servir du clic gauche,
j'ai peut-être déjà envoyé un email.

SMARTPHONE/TABLETTE

Je sais juste téléphoner et envoyer un SMS.



INTERMÉDIAIRE NIV. 2

ORDINATEUR

J'ai déjà fait un copier-coller,
je sais enregistrer un fichier,
je sais faire une recherche sur Internet.

SMARTPHONE/TABLETTE

Je sais prendre des photos,
je sais envoyer un email,
je sais aller sur Internet.

EXPÉRIMENTÉ NIV. 3

ORDINATEUR

Je sais ranger mes fichiers et mes dossiers,
je sais utiliser une clé USB, je sais aller sur
Internet et gérer ma messagerie.
J'ai déjà téléchargé un fichier.

SMARTPHONE/TABLETTE

Je sais communiquer avec différentes
applications (SMS, email, réseaux
sociaux etc.), je sais partager des photos,
je suis à l'aise sur Internet.



ATELIERS ÉCLAIRS

ATALIEROÙ BERRBAD

Limité à 6 personnes. **Inscription obligatoire.**



NIVEAU	THÈME	DATE	HEURE	LIEU	MATÉRIEL	<input checked="" type="checkbox"/>
--------	-------	------	-------	------	----------	-------------------------------------

J U I L L E T

1	BIEN CONNAITRE SON CLAVIER D'ORDINATEUR : TRUCS ET ASTUCES	Vendredi 12	10:00–11:30	Salle de La Providence		<input type="checkbox"/>
2	DÉCOUVRIR L'APPLI DE RANDONNÉE AGPS TRACKER	Lundi 15	14:00–16:00	Maison de quartier du Corniguel		<input type="checkbox"/>
1	CRÉER UN MOT DE PASSE SÉCURISÉ ET FACILE À RETENIR	Vendredi 19	10:00–11:30	Salle de La Providence		<input type="checkbox"/>
1	COMMENT SE CONNECTER SUR UN WIFI PUBLIC	Lundi 22	14:00–15:30	Hôtel de ville		<input type="checkbox"/>
2	DÉCOUVRIR L'APPLICATION « BIRDNET » (RECONNAITRE LES OISEAUX À PARTIR DE LEUR CHANT)	Vendredi 26	10:00 – 11:30	Maison de quartier du Corniguel		<input type="checkbox"/>
1	DÉCOUVRIR L'APPLICATION « PLANTNET » (RECONNAITRE LES PLANTES À PARTIR D'UNE PHOTO)	Lundi 29	14:00–15:30	Hôtel de ville		<input type="checkbox"/>

A O Û T



2	FAIRE LE TRI DANS SA BOITE MAIL	Vendredi 2	15:30–17:00	Mairie d'Ergué-Armel		<input type="checkbox"/>
2	ACHETER UN BILLET DE TRAIN SNCF CONNECT ET TRAINLINE	Vendredi 9	15:30–17:00	Médiathèque d'Ergué-Armel		<input type="checkbox"/>
2	PARAMÉTRER ET SÉCURISER SON COMPTE GOOGLE	Lundi 12	14:00–15:30	Salle de La Providence		<input type="checkbox"/>
1	GEOCACHING : CHASSE AU TRÉSOR NUMÉRIQUE DANS QUIMPER	Vendredi 23	10:00–11:30	RDV Parking de l'Espace associatif		<input type="checkbox"/>
1	GRAND ATELIER : APPRIVOISER SON SMARTPHONE, SA TABLETTE	Lundi 26	10:00–16:00	Maison de quartier du Corniguel		<input type="checkbox"/>
2	DÉCOUVRIR LA RECONNAISSANCE VOCALE SUR SON SMARTPHONE OU TABLETTE	Vendredi 30	15:30–17:00	Médiathèque d'Ergué-Armel		<input type="checkbox"/>



STAGES 2.0 STAJOÛ 2.0

Besoin d'une formation plus approfondie sur un sujet spécifique ?
Limité à 6 personnes. **Inscription obligatoire.**

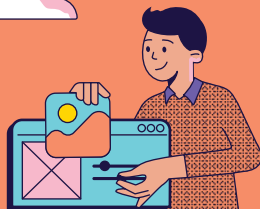

NIVEAU	THÈME	DATE	HEURE	LIEU	MATÉRIEL	<input checked="" type="checkbox"/>
1	LES BASES D'INTERNET : COMPRENDRE LE FONCTIONNEMENT D'INTERNET, NAVIGUER SANS MOTEUR DE RECHERCHE, COMPRENDRE L'ARBORESCENCE D'UN SITE ...	Du 27 au 30 août	15:30–17:00	Médiathèque d'Ergué-Armel		<input type="checkbox"/>



**VOUS ÊTES INVITÉ(E) À VENIR AVEC VOTRE PROPRE MATÉRIEL.
EN CAS D'IMPOSSIBILITÉ, PRÉVENIR LES CONSEILLERS !**



PERMANENCES NUMÉRIQUES DEGEMER NIVEREL

Des questions en lien avec le numérique (*conseils sur le matériel, démarches administratives, usages des smartphones, tablettes et ordinateurs...*) ?
Les conseillers numériques sont là pour vous accompagner.



JOUR	HEURE	LIEU
------	-------	------

PERMANENCES SANS RENDEZ-VOUS

SAUF LES 2 ET 23 JUILLET / 15 ET 16 AOÛT

LUNDI	10:00-11:30	Prat Maria
MARDI	14:00-15:30	Mairie de Kerfeunteun
JEUDI	15:30-17:00	Maison de quartier du Corniguel
VENDREDI	14:00-16:00	Mairie d' Ergué-arnel

PERMANENCES SUR RENDEZ-VOUS

Des rendez-vous individuels sont possibles en fonction des disponibilités des conseillers numériques.

PERMANENCES TÉLÉPHONIQUES

Besoin de renseignements, d'une aide à distance sur votre matériel ou sur un usage ?
Les conseillers sont à votre écoute lors de leurs permanences téléphoniques
les **mercredis** de 10:00 à 11:30 au :

02 98 11 76 85 ou **02 98 11 76 86**



LES 6 LIEUX DE FORMATION AR 6 LEC'H LUSKAN

Hôtel de Ville et d'Agglomération
44 place saint-corentin

Bâtiment des services publics de la Ville
et de l'Agglomération de Quimper
Providence
49 rue de La Providence

Mairie de **K**erfeunteun
6 Alez an Eostiged

Médiathèque **A**lain-Gérard
Esplanade Julien Gracq

Médiathèque d'**E**rgué-Armel
18 rue Roger-Salengro

Mairie d'**E**rgué-Armel
87 avenue Léon-Blum

Salle municipale de **P**rat Maria
19 rue du Léon

Maison de quartier du **C**orniguel
2 chemin Kerlagatu



Retrouvez 
le programme

**LES CONSEILLERS
NUMÉRIQUES DE
LA VILLE DE QUIMPER
KUZULIERIEN NIVEREL
KÊR GEMPER**

www.quimper.bzh 



MEBAÉ TSURUYA
02 98 11 76 86



DOMINIQUE BEAUCÉ
02 98 11 76 85

conseillers.numeriques@quimper.bzh



**CONSEILLER
NUMÉRIQUE**

Opération soutenue par l'État
dans le cadre du dispositif
Conseiller numérique
www.conseiller-numerique.gouv.fr